FORCE ATHLÉTIQUE

CHAMPIONNAT DE FRANCE ÉLITE

2026

18 AU 20 DÉCEMBRE 2026

VITROLLES (13)

L'ESSENTIEL

DATES

Du vendredi 18 décembre
au dimanche 20 décembre 2026

LIEU

Complexe Léo Lagrange
4 Boulevard Alfred Casile,
13127 Vitrolles

ENTRÉE

5€ la journée

Entrée gratuite pour :
- les athlètes, quel que soit leur jour de passage, et leur coach
- les enfants de 13 ans et moins

SUR PLACE

Buvette - Restauration

DIRECT

Live sur la chaîne YouTube FFForce

CHAMPIONNAT ORGANISÉ PAR :

La Ligue Sud de Force et le club Vitrolles Haltero Musculation, pour la Fédération Française de Force.

ENJEU DE LA SÉLECTION 2027

Seule compétition qualificative pour les Championnats d'Europe (Malmö, mars 2027) et du Monde Open (Sun City, juin 2027).

AFFICHE DE LA COMPÉTITION



PLANNING

CONFÉRENCE DE PRESSE

Vendredi 18 décembre 2026 entre 10h00 et 13h00.

VENDREDI 18 DÉCEMBRE

PESÉE	CATÉGORIES	MATCH
12h00 - 13h30	Femmes -84kg & Hommes -66kg	14h00 - 16h45
	Remise des récompenses estimée : 17h00	
15h45 - 17h15	Hommes -93kg & +120kg	17h45 - 19h45
	Remise des récompenses estimée : 20h00	

SAMEDI 19 DÉCEMBRE

PESÉE	CATÉGORIES	MATCH
07h00 - 08h30	Femmes -52kg / -57kg / +84kg & Hommes -59kg	09h00 - 13h15
	Remise des récompenses estimée : 13h30	
12h15 - 13h45	Femmes -76kg & Hommes -83kg	14h15 - 17h00
	Remise des récompenses estimée : 17h15	
16h00 - 17h30	Femmes -63kg & Hommes -74kg	18h00 - 21h00
	Remise des récompenses estimée : 21h15	

DIMANCHE 20 DÉCEMBRE

PESÉE	CATÉGORIES	MATCH
07h00 - 08h30	Femmes -47kg & Hommes -105kg	09h00 - 11h45
	Remise des récompenses estimée : 12h00	
11h00 - 12h30	Femmes -69kg & Hommes -120kg	13h00 - 16h00
	Remise des récompenses estimée : 16h15	

Débriefing en direct sur la chaîne YouTube FFForce 5 minutes avant chaque début de match.

LES CHIFFRES CLÉS

114 athlètes
engagés
65 femmes, 49 hommes

27 ans
d'âge moyen
de 19 à 41 ans

21 juniors
catégorie d'âge inférieure
(19 à 23 ans)

20
disputent leur premier
championnat France Élite

39
ont déjà disputé
un championnat d'Europe
ou championnat du Monde

9 médailles
remportées aux
championnats d'Europe
et Monde Open 2026

LES TENANTS DU TITRE

12 des 16 champions de France Élite 2025 remettent leur titre en jeu à Vitrolles.
9 d'entre eux signent aussi le meilleur total de leur catégorie cette saison, dont Tiffany Chapon (-52kg), championne du monde 2026.

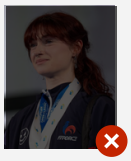
Ines Herbaux (-47kg)


Tiffany Chapon (-52kg)

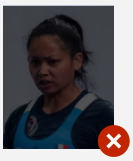
Sovan Pal (-57kg)

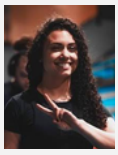
Prescillia Bavoil (-63kg)


Andorina Bouchoux (-69kg)


Clara Peyraud (-76kg)


Émilie Mouchet (-84kg)

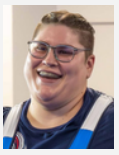
Amélie Mierger (+84kg)

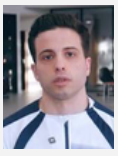
Antoine Garcia (-59kg)

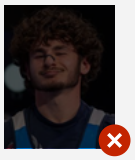
Sacha Cialdella (-66kg)


Balthazar Bertrand (-74kg)

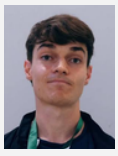
Mathis Ducret (-83kg)

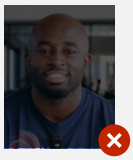
Richmond Baiden (-93kg)


Eliam Tchandeu Noundou (-105kg)

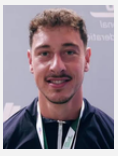
Antoine De Rohden (-120kg)


Alexis Soares (+120kg)

VENIR À VITROLLES

Complexe Léo Lagrange
4 Boulevard Alfred Casile,
13127 Vitrolles





EN VOITURE

Accès : autoroute A7, sortie n°29 vers Vitrolles-centre
Stationnement : parking sur place

EN TRAIN

Gare la plus proche : Vitrolles-Aéroport-Marseille-Provence, desservie par les TER
Depuis la gare Marseille Saint-Charles : environ 23 min en TER
De la gare au complexe : bus ou taxi / VTC

EN AVION

Aéroport : Marseille-Provence, à environ 10 min du complexe
Aéroport ↔ gare Vitrolles-Aéroport-Marseille-Provence : ligne 13 Lebus+, environ 10 min, un départ toutes les 12 min, 1,20 € à bord

OÙ DORMIR ?



APPART'CITY CLASSIC MARSEILLE AÉROPORT VITROLLES

1 impasse Descartes, Parc Aéro Industries, 13127 Vitrolles
≈ 70-85 €
Distance jusqu'au complexe : *0,8km*



PREMIÈRE CLASSE VITROLLES – MARSEILLE AÉROPORT

ZI des Estroublans, 3 rue de Madrid, 13127 Vitrolles
≈ 60-75 €
Distance jusqu'au complexe : *2,4km*



KYRIAD VITROLLES – MARSEILLE AÉROPORT

1 rue de Madrid, 13127 Vitrolles
≈ 120-150 €
Distance jusqu'au complexe : *2,4km*



THE ORIGINALS CITY, HÔTEL MARSEILLE AÉROPORT

1 impasse Descartes, 13127 Vitrolles · Appart'hôtel
≈ 80-100 €
Distance jusqu'au complexe : *2,5km*



IBIS STYLES MARSEILLE PROVENCE AÉROPORT

24 rue de Madrid, ZI les Estroublans, 13127 Vitrolles
≈ 80-100 €
Distance jusqu'au complexe : *2,5km*

ORGANISATEURS

FFFORCE
FÉDÉRATION FRANÇAISE DE FORCE

LIGUE SUD FFFORCE
FÉDÉRATION FRANÇAISE DE FORCE

VITROLLES
V - H - M

PARTENAIRES

PARTENAIRES INSTITUTIONNELS

AGENCE NATIONALE DU SPORT

RÉGION SUD PROVENCE ALPES CÔTE D'AZUR

Vitrolles
vivre ensemble

PARTENAIRES FÉDÉRAUX

SBD™

SILENT WORKER

WHITE LIGHTS MEDIA



Contacts :

Ligue Sud de Force :
Marc BEY president@paca-ffforce.fr 06 11 75 49 12

Club organisateur : Vitrolles Haltero Musculation (VHM)
Théo BRILLANTI theobri15@gmail.com 07 50 43 12 55

Fédération Française de Force :
contact@ffforce.fr 01 76 24 88 08
Nathalie FERAUD, responsable de la commission force athlétique
nathalie.feraud@ffforce.fr